Firmenentwicklung / Company development

Georg Neumann & Co

1928
gegründet in Berlin
founded in Berlin

bis/until 1939

seit/since 1940

Georg Neumann & Co

1944
Sitzverlegung nach Gefell/Vgtl.
Relocation to Gefell/Vgtl.

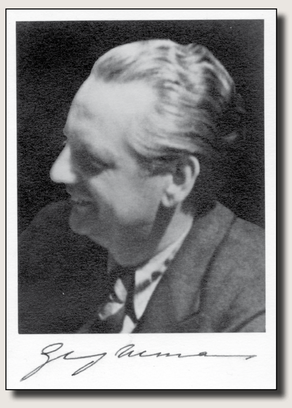

seit/since 1949

VEB Mikrofontechnik Gefell

1972
entstanden durch Verstaatlichung des Produktionsbetriebes von
Georg Neumann & Co

due to the nationalisation of the manufacturing company
Georg Neumann & Co

seit/since 1972
bis/until 1990

Microtech Gefell GmbH

1990
Umwandlung in GmbH lt. Gesetz
Conversion into GmbH according to the law

1993
Rückgabe an Georg Neumann & Co
Return of the holding to the
Georg Neumann & Co

Georg Neumann & Co

nach gesetzlicher Vorgabe jetzt
according to legal requirements now

Georg Neumann KG

heute/today

seit/since 1998

Zweitgründung
Second foundation

Georg Neumann GmbH

1947
gegründet in Berlin
founded in Berlin

seit/since 1949

Georg Neumann GmbH

1991
Übernahme durch Sennheiser
Takeover by Sennheiser

SENNHEISER

heute/today